

**Indicador 1:** ¿Cuál de tus vendedores es más rentable?. Cuenta de resultados por vendedor...

Ene-Abr	Pepe	Juan	Ana	Jose	Oficina
Ventas	462.740	359.599	201.848	188.427	187.410
Coste venta	262.518	195.862	102.814	91.993	92.287
<b>Margen bruto €</b>	<b>200.223</b>	<b>163.737</b>	<b>99.035</b>	<b>96.433</b>	<b>95.123</b>
<b>Margen bruto % s/vtas</b>	<b>43,27%</b>	<b>45,53%</b>	<b>49,06%</b>	<b>51,18%</b>	<b>50,76%</b>
Coste sueldo + s. s.	111.526	125.860	22.448	29.142	21.703
Comisiones	23.318	19.105	1.708	1.964	7.369
Vehículo + dietas	4.600	5.800	4.600	4.600	4.600
Repercusión cosges generales	39.763	39.763	39.763	39.763	39.763
Resultado	21.016	-26.790	30.515	20.965	21.688
% Beneficio s/vtas	4,54%	-7,45%	15,12%	11,13%	11,57%

**Indicador 2:** ¿qué clientes están creciendo y cuáles no? ¿qué acción tomamos en cada caso? ¿Cual tiene más y menos pontencial? Clasificamos los clientes en 3 grandes bloques A (alto potencial), B (medio), C (bajo) y trabajamos individualmente con cada comercial para establecer estrategias de mejora.

“Monitorizamos” la tabla de ventas de cada comercial y trabajamos “con cada uno” en la mejora de resultados...

Comercial: xxxxxx	dic-22	dic-23	Var. €s.	Var. %	Venta media
<b>Ventas por cliente MES DICIEMBRE.</b>	<b>12.111,85</b>	<b>15.861,27</b>	<b>3.749,42</b>	<b>30,96%</b>	<b>2020</b>
Ciente 1		1.670,80	1670,8		1.670,80
Ciente 2	166,14	1.647,96	1481,82	891,91%	1.647,96
Ciente 3		1.100,44	1100,44		1.100,44
Ciente 4	372,16	673,99	301,83	81,10%	673,99
Ciente 5	179,16	545,07	365,91	204,24%	545,07
Ciente 6	301,95	541,06	239,11	79,19%	541,06
Ciente 7		539,4	539,4		539,40
Ciente 8		446,42	446,42		446,42
Ciente 9	476,37	394,66	-81,71	-17,15%	394,66
Ciente 10	256,49	374,2	117,71	45,89%	374,20
Ciente 11	172,28	366,53	194,25	112,75%	366,53
Ciente 12		332,21	332,21		332,21
Ciente 13		326,22	326,22		326,22
Ciente 14		310,42	310,42		310,42
Ciente 15	45,48	300,33	254,85	560,36%	300,33
... Cliente n	470,01	288,35	-181,66	-38,65%	288,35

**Cientes A** Proyección año > 1.200 €s  
Nºs: 45 **Ventas: 14.916,61**

**Cientes B** Proyección año > 600 €s y < 1,200 €s.  
Nºs: 12 **Ventas: 889,50**

**Cientes C** Proyección < 600 €s año.  
Nºs: 4 **Ventas: 55,16**

**Indicador 3:** ¿cómo se compone la cartera de cada comercial en clientes ABC y como evoluciona? Tanto en número...como en euros...

Comercial 1		Mar	Abr	May.	Jun.	Jul.	Ago.	Sep.	Oct.	Nov.	Dic.
Número clientes											
<b>CLIENTE A</b>		52	48	45	42	52	55				
<b>CLIENTE B</b>		33	35	37	37	38	39				
<b>CLIENTE C</b>		23	25	26	20	19	18				

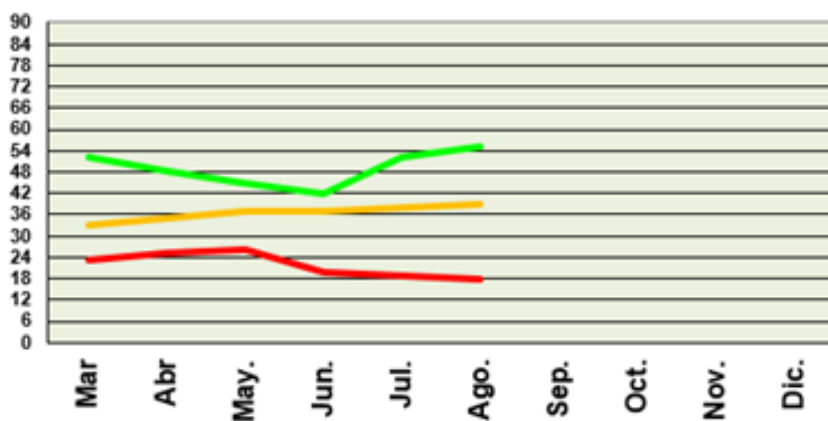

**Indicador 4:** ¿están captando tus comerciales nuevos clientes? ¿tienen objetivos? ¿cómo y a qué ritmo lo están haciendo? ...

<b>Cientes nuevos</b>	<b>Ene-Mar 2023</b>
cliente a	18.027,72 €
cliente b	7.107,60 €
cliente c	4.641,48 €
cliente d	2.861,60 €
cliente e	2.286,00 €
cliente f	1.749,60 €
cliente g	1.629,60 €
cliente h	1.596,23 €
cliente i	1.314,72 €
cliente j	1.236,00 €
cliente k	713,13 €
cliente l	694,08 €
cliente m	517,92 €
<b>TOTAL</b>	<b>44.375,68 €</b>

**Indicador 5:** Ventas por área geográfica. Evolución y crecimiento en cada área geográfica de interés.

<b>Zonas geográficas</b>	<b>Ene-Mar 2022</b>	<b>Ene-Mar 2023</b>	<b>Variación €</b>	<b>Variación %</b>
Lorca	610.433,93 €	838.808,92 €	228.374,99 €	37,41%
Mazarrón	420.245,79 €	481.521,31 €	61.275,52 €	14,58%
Aguilas	107.924,84 €	209.821,94 €	101.897,10 €	94,41%
Almería	226.461,28 €	199.672,33 €	-26.788,95 €	-11,83%
Albacete	88.029,88 €	100.445,60 €	12.415,72 €	14,10%
Mar Menor	55.788,16 €	82.929,02 €	27.140,86 €	48,65%
Murcia Capital	28.029,39 €	38.268,31 €	10.238,92 €	36,53%
Cartagena	4.199,04 €	14.649,60 €	10.450,56 €	248,88%
Alicante	10.102,32 €	13.624,24 €	3.521,92 €	34,86%
.....	9.290,36 €	13.021,04 €	3.730,68 €	40,16%
<b>TOTAL</b>	<b>1.560.504,99 €</b>	<b>1.992.762,31 €</b>	<b>432.257,32 €</b>	<b>27,70%</b>

